

# ΔΙΑΤΜΗΜΑΤΙΚΟ ΠΡΟΓΡΑΜΜΑ ΜΕΤΑΠΤΥΧΙΑΚΩΝ ΣΠΟΥΔΩΝ «ΑΝΘΡΩΠΙΝΗ ΑΠΟΔΟΣΗ ΚΑΙ ΥΓΕΙΑ»

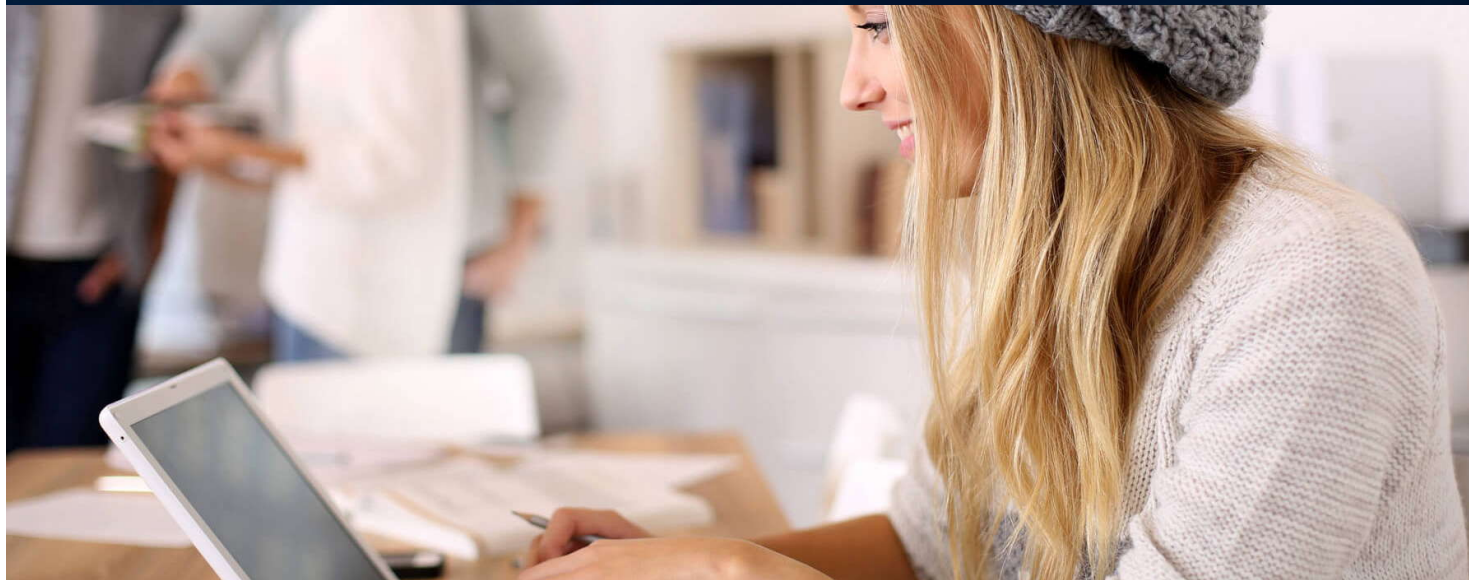

**Ανθρώπινη  
Απόδοση και  
Υγεία**

ΔΙΑΤΜΗΜΑΤΙΚΟ ΠΡΟΓΡΑΜΜΑ ΜΕΤΑΠΤΥΧΙΑΚΩΝ ΣΠΟΥΔΩΝ  
(ΠΡΩΑ ΘΕΣΣΑΛΟΝΙΚΗΣ & ΣΕΡΡΩΝ)

# Πρόγραμμα

- Καλωσόρισμα & γνωριμία
- Δομή & διοίκηση προγράμματος
- Το πρόγραμμα σπουδών
- Παρουσίαση υπεύθυνων κατευθύνσεων
- Ψηφιακές υπηρεσίες του ΑΠΘ
- Ερωτήσεις

# Καλωσόρισμα

- Σ. Κέλλης Καθηγητής, Κοσμήτορας ΣΕΦΑΑ

# Καλωσόρισμα

- Κοσμάς Χριστούλας, Αν. Καθηγητής, Πρόεδρος ΤΕΦΑΑ

# Δομές του ΤΕΦΑΑ

- Βιβλιοθήκη Τμήματος >6.000 βιβλία
  - ✓ 3.500 διατριβές και διπλωματικές εργασίες
  - ✓ >100 επιστημονικά περιοδικά
- Νησίδα Ηλεκτρονικών Υπολογιστών

# Δομές του ΤΕΦΑΑ - Εργαστήρια

1. Εργαστήριο Αθλητικής Ψυχολογίας
2. Εργαστήριο Βιοκινητικής
3. Εργαστήριο Προπονητικής & Ανθρώπινης Απόδοσης
4. Εργαστήριο Μάθησης και Ελέγχου της Κίνησης
5. Εργαστήριο Αθλητιατρικής
6. Εργαστήριο Υγιεινής και διατροφής Αθλουμένων
7. Εργαστήριο Εργοφυσιολογίας-Εργομετρίας
8. Εργαστήριο Φυσιολογίας
9. Εργαστήριο Αναπτυξιακής Ιατρικής και Ειδικής Αγωγής
10. Εργαστήριο Αθλητικών Κακώσεων
11. Σπουδαστήριο Ανθρωπιστικών Σπουδών

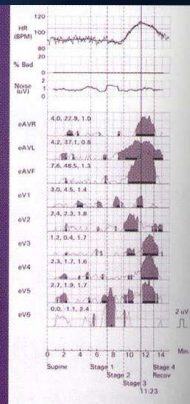
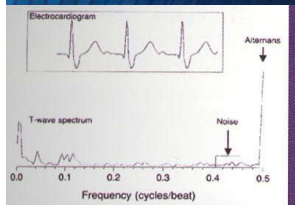

# Δομή & διοίκηση προγράμματος

- Γ. Τζέτζης, Καθηγητής. Διευθυντής Σπουδών Δ.Π.Μ.Σ.

# Διατμηματικό Μεταπτυχιακό των ΤΕΦΑΑ

- Στον υψηλό **αθλητισμό** με στόχο την υπεροχή και διάκριση
- Στην **άσκηση και υγεία**, με στόχο τη συμμετοχή και την προάσπιση - αποκατάσταση της υγείας του ανθρώπου,
- Στο **σχολικό αθλητισμό**, με στόχο την μάθηση δεξιοτήτων και τη δια βίου άσκηση
- Στην **προσαρμοσμένη/ειδική φυσική αγωγή**, την προσαρμογή της φυσικής αγωγής σε άτομα με αναπηρία

# Στόχος του μεταπτυχιακού προγράμματος

- Με προσανατολισμό στις επιστημονικές **εξελίξεις** και τις **ανάγκες** της ελληνικής και ευρωπαϊκής αγοράς εργασίας και κοινωνίας
- Επίτευξη σπουδών **υψηλού επιπέδου** και την **απόκτηση δεξιοτήτων** για
  - επιστημονική έρευνα,
  - διδασκαλία,
  - καθοδήγηση,
  - συμβουλευτική και
  - σχεδιασμό εξειδικευμένων επιστημονικών προγραμμάτων
- Με τη χρήση των σύγχρονων **νέων τεχνολογιών**

# ΥΠΟΨΗΦΙΟΙ

- Απόφοιτοι ΤΕΦΑΑ
- Απόφοιτοι άλλων ΑΕΙ ή ΤΕΙ
- Της ημεδαπής και αλλοδαπής
- **Εισάγονται με κριτήρια αντικειμενικά και όχι υποκειμενικά**
- Τίτλος: «**Μεταπτυχιακό Δίπλωμα Φυσικής Αγωγής**» στην Ανθρώπινη Απόδοση και Υγεία με Ειδίκευση στην κατεύθυνση .....

# Σπουδαστές/αιτήσεις του προγράμματος

Αύξηση ενδιαφέροντος κάθε χρόνο

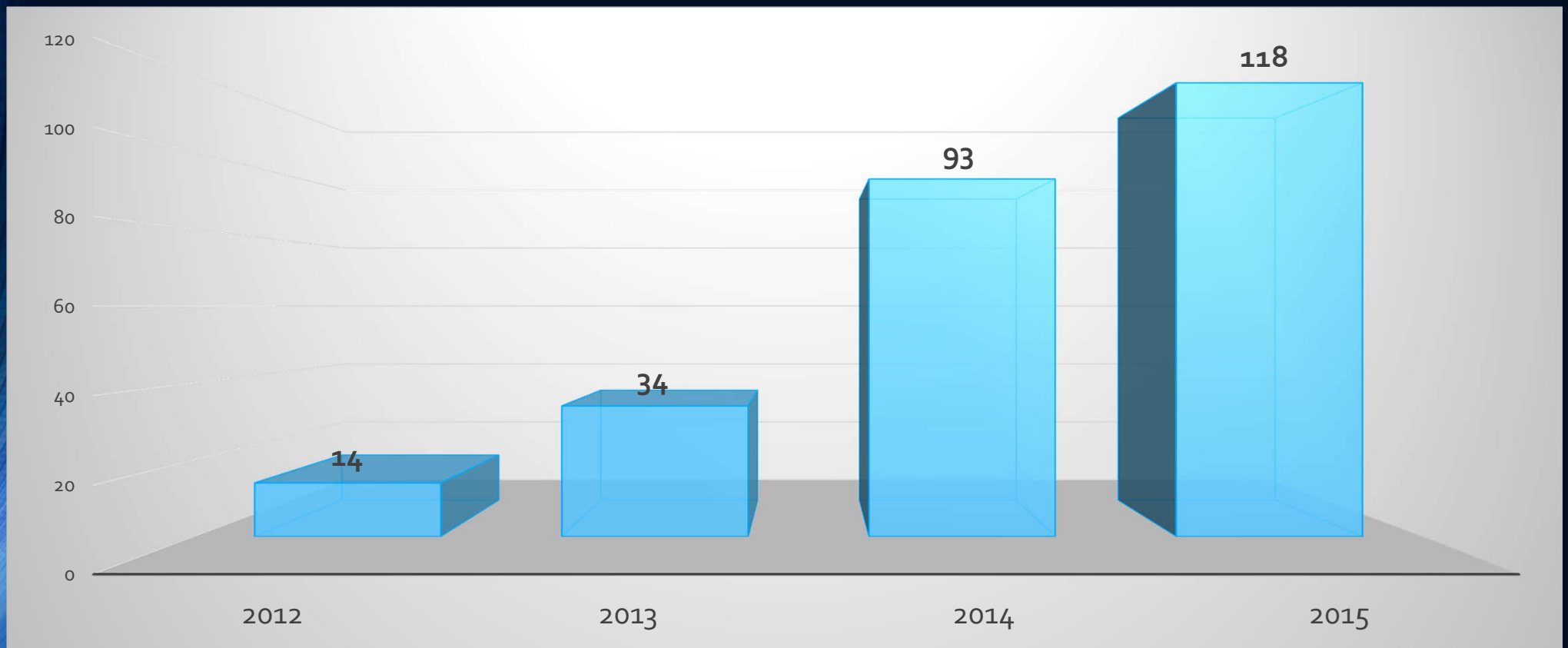

# ΔΟΜΗ ΚΑΙ ΔΙΟΙΚΗΣΗ ΠΡΟΓΡΑΜΜΑΤΟΣ

## Ειδική Διατμηματική Επιτροπή (Ε.Δ.Ε.)

1. Γ. Τζέτζης, Καθηγητής ΤΕΦΑΑ/ΑΠΘ, Διευθυντής του Δ.Π.Μ.Σ.
  2. Κ. Χριστούλας, Αν. Καθηγητής, Πρόεδρος ΤΕΦΑΑ/ΑΠΘ
  3. Χ. Κοτζαμανίδης, Καθηγητής ΤΕΦΑΑ/ΑΠΘ
  4. Χ. Ευαγγελινού, Καθηγήτρια, ΤΕΦΑΑ/ΑΠΘ Σερρών
  5. Σ. Βλαχόπουλος, Καθηγητής, ΤΕΦΑΑ/ΑΠΘ Σερρών
  6. Κ. Αλεξανδρής Αν. Καθηγητής, ΤΕΦΑΑ/ΑΠΘ
  7. Ρ. Κοΐδου, Επίκουρος Καθηγήτρια, ΤΕΦΑΑ/ΑΠΘ Σερρών
- Χ. Ριγανάς (Γραμματειακή και διοικητική Υποστήριξη)

# Το πρόγραμμα

- Εφαρμόζεται ένα μοντέλο που συνδυάζει τη **θεωρητική** εκπαίδευση και την **πρακτικής** εφαρμογή της.
- Με εφαρμοσμένη **έρευνα** τη χρήση των άρτια εξοπλισμένων **εργαστηρίων**
- Και τη χρήση **δια ζώσης** και **εξ' αποστάσεως** εκπαίδευση

# Τα μέσα

- Εφαρμόζονται **σύγχρονα μέσα διδασκαλίας** με τη χρήση **νέων τεχνολογιών** και **τηλε-εκπαίδευσης**
- E-learning
- Big Blue Button

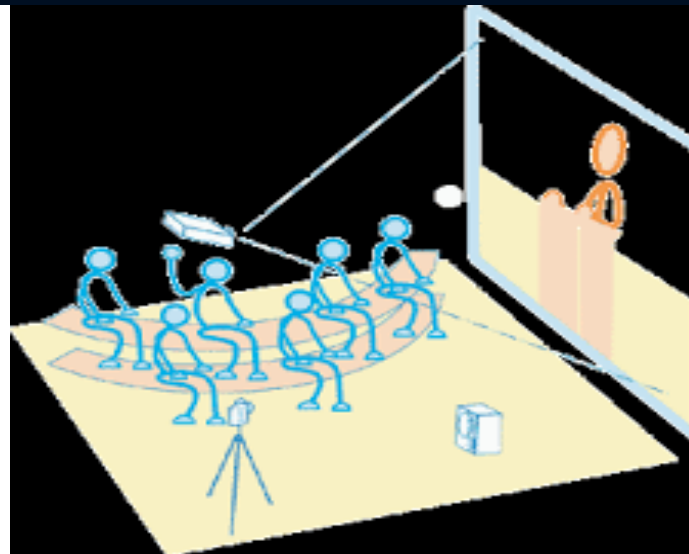
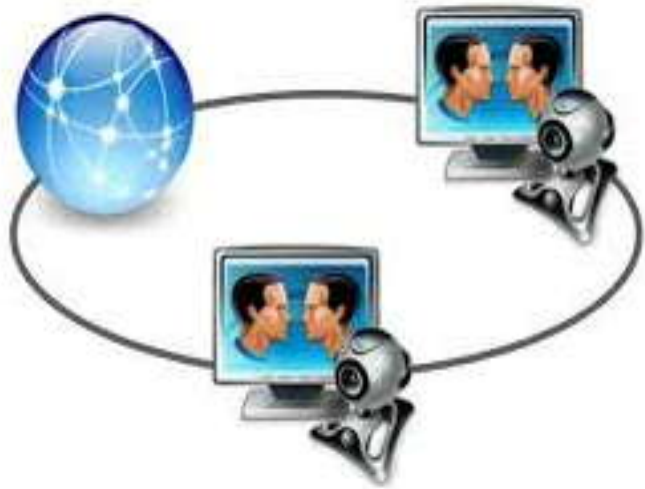

## Οι διδάσκοντες

- **Προσωπικό** από τα δύο τμήματα με εξειδίκευση στα αντίστοιχα αντικείμενα καθώς και **επισκέπτες καθηγητές** με ειδικές γνώσεις.
- **Ποιότητα:** Το πρόγραμμα, οι διδάσκοντες και οι διδασκόμενοι υπόκεινται σ' ένα διαρκές σύστημα εσωτερικής και εξωτερικής αξιολόγησης
- Από την **εσωτερική αξιολόγηση** φάνηκε ότι υψηλές βαθμολογίες συγκεντρώθηκαν αναφορικά με τη **διδασκαλία και τα μαθήματα**

ΑΡΙΣΤΟΤΕΛΕΙΟ  
ΠΑΝΕΠΙΣΤΗΜΙΟ  
ΘΕΣΣΑΛΟΝΙΚΗΣ

**Ανθρώπινη  
Απόδοση και  
Υγεία**

ΔΙΑΤΗΜΑΤΙΚΟ ΠΡΟΓΡΑΜΜΑ ΜΕΤΑΠΤΥΧΙΑΚΩΝ ΣΠΟΥΔΩΝ  
(ΤΕΦΑΑ ΘΕΣΣΑΛΟΝΙΚΗΣ & ΣΕΡΡΩΝ)

# Αντιστοίχιση με διεθνείς τίτλους/πιστοποίηση

- Το σύνολο του προγράμματος πιστώνεται με **120 πιστωτικές μονάδες (ECTS)**.
- Οι μονάδες αυτές αντιστοιχούν στις επικαιροποιημένες **γνώσεις, ικανότητες και δεξιότητες** που αποκτά ο συμμετέχων από το πρόγραμμα
- **Αναγνωρίζονται** από όλες τις δομές εντός αλλά και εκτός Ελλάδος
- Δυνατότητες ανάληψης πιστωτικών μονάδων και από άλλα προγράμματα **εντός και εκτός της Ελλάδος**

## Οι σπουδαστές δικαιούνται:

- Το Δελτίο Αναγνώρισης (φοιτητική ταυτότητα)
- Το Δελτίο Ειδικού Εισιτηρίου (πάσο)
- Το Βιβλιάριο Υγειονομικής Περίθαλψης
- Δανεισμό από τις βιβλιοθήκες του Α.Π.Θ.
- Απόκτηση ηλεκτρονικού ταχυδρομείου
- Πρόσβαση στην αίθουσα ηλεκτρονικών υπολογιστών
- Πρόσβαση σε ηλεκτρονικές βάσεις δεδομένων του ΑΠΘ

# ΧΡΗΣΙΜΕΣ ΠΛΗΡΟΦΟΡΙΕΣ

- Απαιτούνται δεξιότητες χρήσης υπολογιστή
- Ξένες γλώσσες
- Οι **Υπεύθυνοι Κατεύθυνσης**
- Ο **Σύμβουλος Καθηγητής**
- Ο **Επιβλέπων Καθηγητής**
- Η **Τριμελής** συμβουλευτική επιτροπή
- Ο Εσωτερικός κανονισμός
- Οδηγός σύνταξης διπλωματικών μεταπτυχιακών διατριβών

# Παρουσία και επικοινωνία στο διαδίκτυο

<https://igrad.phed.auth.gr>

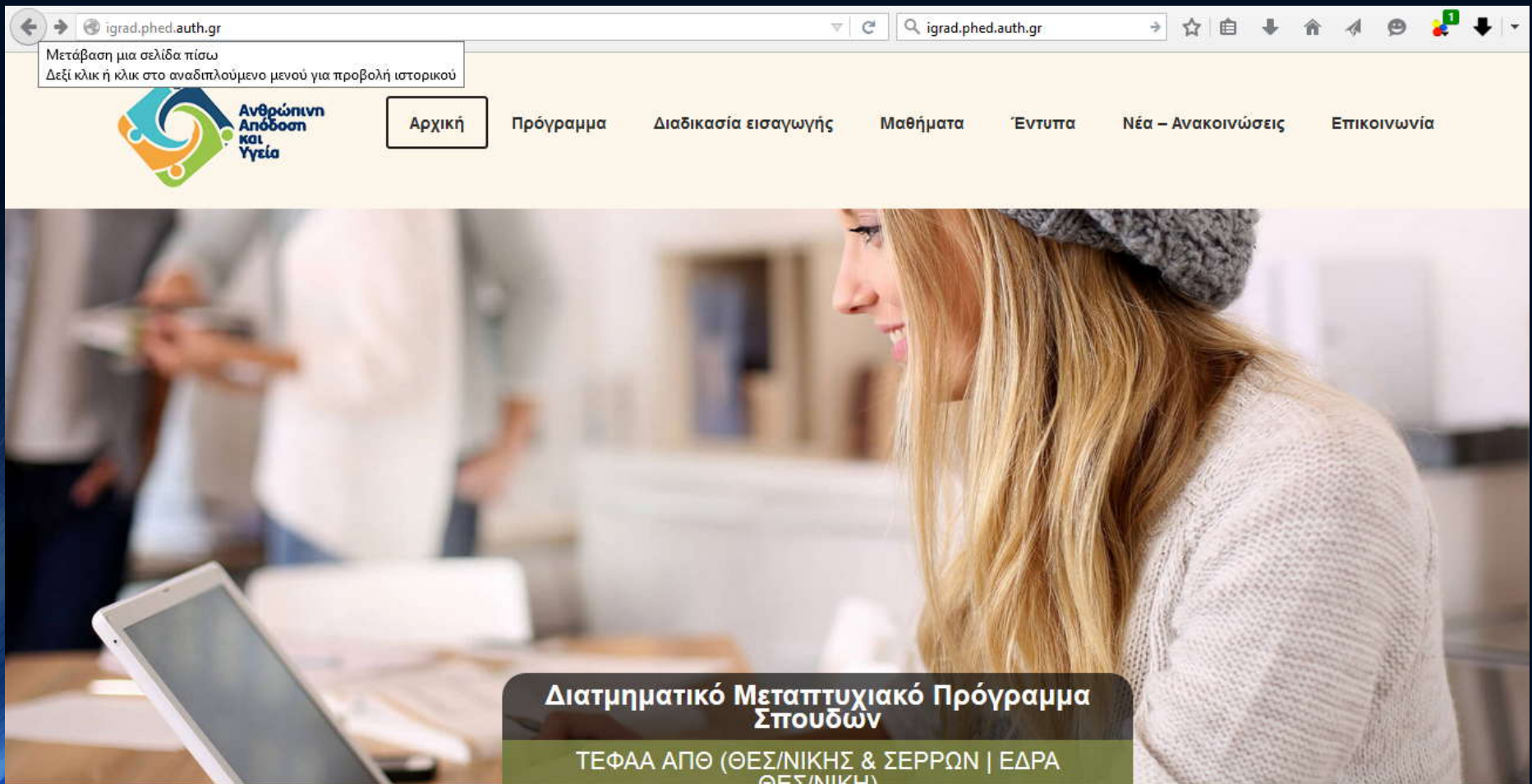

Μετάβαση μια σελίδα πίσω  
Δεξί κλικ ή κλικ στο αναδιπλούμενο μενού για προβολή ιστορικού

 **Ανθρώπινη Απόδοση και Υγεία**

Αρχική Πρόγραμμα Διαδικασία εισαγωγής Μαθήματα Έντυπα Νέα – Ανακοινώσεις Επικοινωνία

**Διατμηματικό Μεταπτυχιακό Πρόγραμμα Σπουδών**  
ΤΕΦΑΑ ΑΠΘ (ΘΕΣΣ/ΝΙΚΗΣ & ΣΕΡΡΩΝ | ΕΔΡΑ ΘΕΣΣ/ΝΙΚΗΣ)

# Παρουσία και επικοινωνία στα μέσα κοινωνικής δικτύωσης (Facebook και Google+)

<https://igrad.phed.auth.gr>

# ΠΡΟΓΡΑΜΜΑ ΣΠΟΥΔΩΝ

- Αναπ. Καθηγητής Κ. Αλεξανδρής

## ΚΑΤΕΥΘΥΝΣΕΙΣ

- Άσκηση και Υγεία
- Σχολική Φυσική Αγωγή
- Προπονητική Αθλημάτων
- Προσαρμοσμένη / Ειδική Φυσική Αγωγή

# Αριθμός Μαθημάτων - Διπλωματική

- Είναι πλήρους φοίτησης (120 ECTS)
- Απαιτούνται 4 εξάμηνα σπουδών
- Εννιά Μαθήματα (9)
- 3 **κορμού** (30 ECTS)
- 5 **επιλογής** από την **κατεύθυνση** που παρακολουθεί και 1 από οποιαδήποτε **κατεύθυνση** επιθυμεί (σύνολο 6=30 ECTS)
- 1 **Διπλωματική Μεταπτυχιακή Εργασία** (30 ECTS) στο 4<sup>ο</sup> εξάμηνο εφόσον έχουν παρακολουθήσει επιτυχώς τα μαθήματα

# Μεθοδολογία Διδασκαλίας

- Κάθε μάθημα προσφέρεται μία φορά κάθε έτος, στο χειμερινό ή στο εαρινό εξάμηνο.
- Αυτό το εξάμηνο **δια ζώσης** από έδρας παραδόσεων, ασκήσεων σε εργαστήρια, επεξεργασίας και παρουσίασης θεμάτων
- Από το επόμενο εξάμηνο τα μαθήματα θα είναι **εντατικά** (ΠΣΚ) (50%)
- Και **εξ' αποστάσεως** (50%) μέσω του *big blue button*

# ΜΑΘΗΜΑΤΑ ΚΟΡΜΟΥ

Κωδ.	ΜΑΘΗΜΑΤΑ ΚΟΡΜΟΥ
601	Μέθοδοι έρευνας & στατιστική (10 ΠΜ- ECTS)
602	Κινητική μάθηση (10 ΠΜ- ECTS)
603	Εργοφυσιολογία (10 ΠΜ- ECTS)
604	Αθλητιατρική (10 ΠΜ- ECTS)
605	Θέματα Προσαρμοσμένης/Ειδικής Φυσικής Αγωγής (10 ΠΜ- ECTS)
606	Αθλητική ψυχολογία (10 ΠΜ- ECTS)
607	Βιοκινητική (10 ΠΜ- ECTS)
608	Προπονητική (10 ΠΜ- ECTS)

**Ανθρώπινη  
Απόδοση και  
Υγεία**

ΔΙΑΤΗΜΑΤΙΚΟ ΠΡΟΓΡΑΜΜΑ ΜΕΤΑΠΤΥΧΙΑΚΩΝ ΣΠΟΥΔΩΝ  
(ΤΕΦΑΑ ΘΕΣΣΑΛΟΝΙΚΗΣ & ΣΕΡΡΩΝ)

**Ανθρώπινη  
Απόδοση και  
Υγεία**

ΔΙΑΤΗΜΑΤΙΚΟ ΠΡΟΓΡΑΜΜΑ ΜΕΤΑΠΤΥΧΙΑΚΩΝ ΣΠΟΥΔΩΝ  
(ΤΕΦΑΑ ΘΕΣΣΑΛΟΝΙΚΗΣ & ΣΕΡΡΩΝ)

# Υπεύθυνοι Κατευθύνσεων

- Προπονητική Αθλημάτων (Σ. Κέλλης, Καθηγητής ΤΕΦΑΑ/ΑΠΘ, Κοσμήτορας)

# ΠΡΟΠΟΝΗΤΙΚΗ ΑΘΛΗΜΑΤΩΝ (Μαθήματα)

- Θέματα που αφορούν την προπονητική
- Η προπονητική καθοδήγηση
- Ο σχεδιασμός προπονητικών προγραμμάτων
- Η έρευνα στο εργαστήριο και στους χώρους προπόνησης
- Η διδασκαλία αθλητικών δεξιοτήτων
- Οι αρχές διατροφής στα αθλήματα
- Οι μέθοδοι και οι τεχνικές βελτίωσης της αποτελεσματικότητας του προπονητή
- Οι μέθοδοι ψυχολογικής υποστήριξης αθλητών
- Σωματεία, Ερασιτεχνικός, Αγωνιστικός και Επαγγελματικός Αθλητισμός, Ακαδημίες αθλημάτων κτλ.

# ΠΡΟΠΟΝΗΤΙΚΗ ΑΘΛΗΜΑΤΩΝ (Μαθήματα)

Κωδ. ΕΞ. ΚΑΤΕΥΘΥΝΣΗ ΠΡΟΠΟΝΗΤΙΚΗ ΑΘΛΗΜΑΤΩΝ

N551 2ο Ειδικά θέματα προπονητικής

N553 2ο Βιοκινητική και Αθλητική Απόδοση

N554 2ο Εφαρμοσμένη εργοφυσιολογία των αθλημάτων - εργομετρία

N555 2ο Προπονητική στις αναπτυξιακές ηλικίες

N556 2ο Αθλητικές κακώσεις

N557 3ο Εργογόνα βοηθήματα - Ειδικά θέματα διατροφή

N559 3ο Εργαστηριακή αξιολόγηση αθλητών

N560 3ο Ψυχολογική προπόνηση στον αθλητισμό

N561 3ο Περιοριστικοί παράγοντες αθλητικής απόδοσης

N562 3ο Προσαρμογές του μυϊκού ιστού

# Υπεύθυνοι Κατευθύνσεων

- Σχολική Φυσική Αγωγή (Χ. Τσορμπατζούδης, Καθηγητής ΤΕΦΑΑ/ΑΠΘ)

# ΣΧΟΛΙΚΗ ΦΥΣΙΚΗ ΑΓΩΓΗ

- Θα εμβαθύνετε τη γνώση σας σε σύγχρονα θέματα της σχολικής φυσικής αγωγής και του σχολικού αθλητισμού
- Θα βελτιώσετε την παιδαγωγική σας κατάρτιση, τη διδακτική σας ικανότητα
- Επίσης, παρέχεται εξειδικευμένη γνώση για τη διδασκαλία της φυσικής αγωγής στη νηπιακή ηλικία, στην Α/θμια και Β/θμια εκπαίδευση
- Θα έχετε καλύτερες επαγγελματικές προοπτικές στο χώρο της δημόσιας και ιδιωτικής εκπαίδευσης

# ΣΧΟΛΙΚΗ ΦΥΣΙΚΗ ΑΓΩΓΗ (Μαθήματα)

Κωδ.	ΕΞ.	ΚΑΤΕΥΘΥΝΣΗ: ΣΧΟΛΙΚΗ ΦΥΣΙΚΗ ΑΓΩΓΗ
N531	2ο	Θέματα κοινωνικής και ηθικής ανάπτυξης στη φυσική αγωγή
N532	2ο	Εξελικτική ψυχολογία
N533	2ο	Θέματα αγωγής υγείας
N534	2ο	Κινητική αδεξιότητα και δυσκολίες
N536	2ο	Διδακτική της φυσικής αγωγής στην Α/θμια εκπαίδευση
<hr/>		
N537	3ο	Διδακτική της φυσικής αγωγής στην Β/θμια εκπαίδευση
N535	3ο	Διδακτική της Φυσικής Αγωγής στην προσχολική ηλικία
N539	3ο	Ειδικά θέματα ιστορίας και φιλοσοφίας στη φυσική αγωγή
N540	3ο	Ψυχολογία εκπαιδευτικού
N541	3ο	Παιδαγωγική της σχολικής φυσικής αγωγής

# Υπεύθυνοι Κατευθύνσεων

- Προσαρμοσμένη / Ειδική Φυσική Αγωγή (Β. Τσιμάρας, Αν. Καθηγητής ΤΕΦΑΑ/ΑΠΘ)

# ΠΡΟΣΑΡΜΟΣΜΕΝΗ/ΕΙΔΙΚΗ ΦΥΣΙΚΗ ΑΓΩΓΗ

- Εφαρμογές της συστηματικής άσκησης στην πρόληψη και θεραπεία χρόνιων παθήσεων
- Παχυσαρκίας, σακχαρώδους διαβήτη, καρδιοπαθειών
- Άσκηση και αποκατάσταση ατόμων με ειδικές ανάγκες
- Μονάδες αποκατάστασης χρόνιων παθήσεων,
- Ιδρύματα νοσηλείας ατόμων με νοητικά ή/και κινητικά προβλήματα
- Ειδικές τάξεις και ειδικά σχολεία
- Κέντρα περίθαλψης ατόμων με διαταραχές συμπεριφοράς,
- Κέντρα ηλικιωμένων
- Γυμναστήρια που αναπτύσσουν δραστηριότητα με ειδικούς πληθυσμούς

# ΠΡΟΣΑΡΜΟΣΜΕΝΗ/ΕΙΔΙΚΗ ΦΥΣΙΚΗ ΑΓΩΓΗ

Κωδ.	ΕΞ.	ΠΡΟΣΑΡΜΟΣΜΕΝΗ/ΕΙΔΙΚΗ ΦΥΣΙΚΗ ΑΓΩΓΗ
N571	2ο	Ψυχοκινητική ανάπτυξη και αγωγή ατόμων με αναπηρία ή με ειδικές εκπαιδευτικές ανάγκες
N572	2ο	Δοκιμασίες μέτρησης ατόμων με αναπηρία ή με ειδικές εκπαιδευτικές ανάγκες
N573	2ο	Ειδικά θέματα αξιολόγησης ατόμων με αναπηρία ή με ειδικές εκπαιδευτικές ανάγκες
N574	2ο	Κινητικές μαθησιακές δυσκολίες και διαταραχή του κινητικού συντονισμού
N575	2ο	Σεμινάριο στην προσαρμοσμένη φυσική δραστηριότητα
<hr/>		
N576	3ο	Ανάπτυξη προγραμμάτων συνεκπαίδευσης στο μάθημα της φυσικής αγωγής
N578	3ο	Αθλητισμός υψηλών επιδόσεων για άτομα με αναπηρία ή με ειδικές εκπαιδευτικές ανάγκες
N580	3ο	Φυσική Δραστηριότητα και Ψυχική Υγεία Ατόμων με Αναπηρία ή με Ειδικές εκπαιδευτικές ανάγκες
N581	3ο	Προγράμματα άσκησης σε άτομα με αισθητηριακές διαταραχές και πολλαπλές αναπηρίες
N582	3ο	Πρακτικές εφαρμογές στην προσαρμοσμένη φυσική δραστηριότητα

# Υπεύθυνοι Κατευθύνσεων

- Άσκηση και Υγεία (Ε. Κουιδή, Καθηγήτρια ΤΕΦΑΑ/ΑΠΘ)

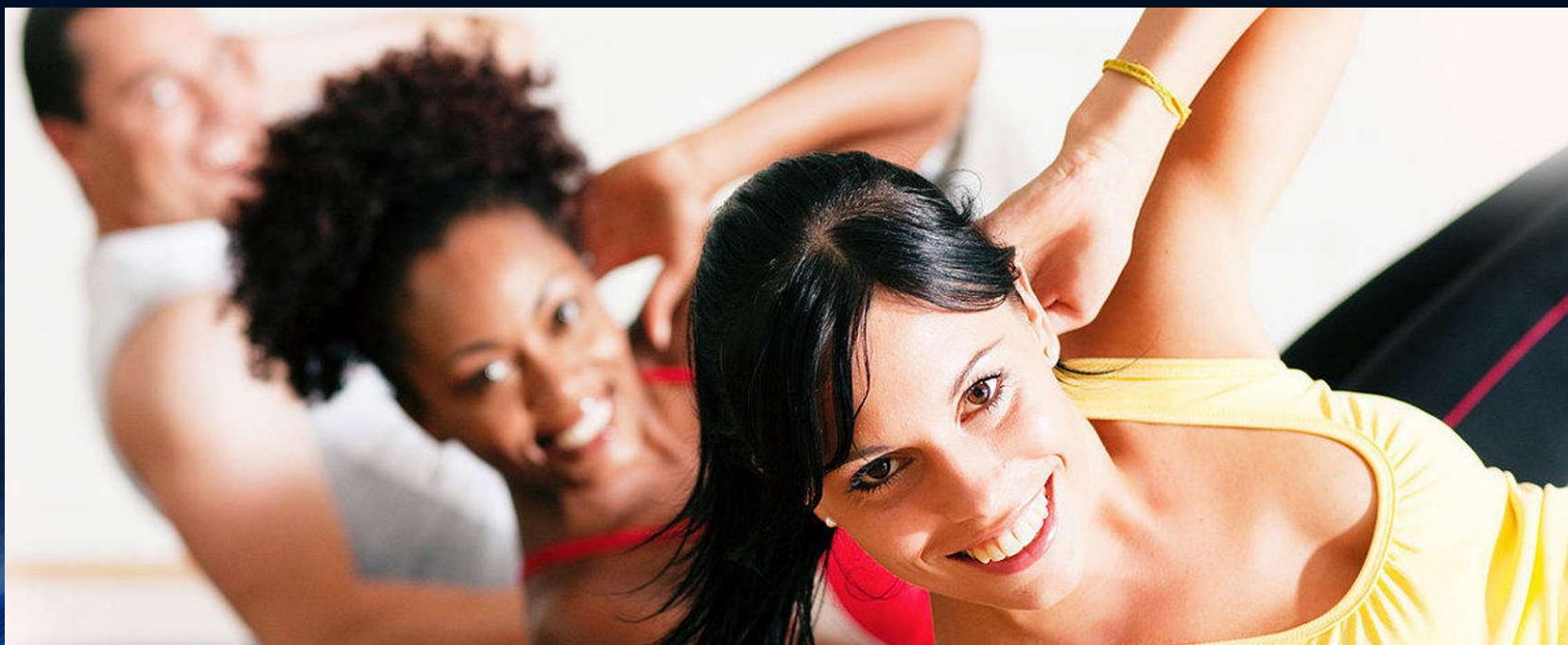

# ΑΣΚΗΣΗ ΚΑΙ ΥΓΕΙΑ

- Άσκησης στη βελτίωση της υγείας
- Το σχεδιασμό εξειδικευμένων προγραμμάτων άσκησης
- Θέματα οργάνωσης και αξιολόγησης προγραμμάτων άσκησης, αναψυχής και ελεύθερου χρόνου
- Διατροφικές αρχές, την κινητική μάθηση, την εργονομία και τους παράγοντες που καθορίζουν τη συμμετοχή στη φυσική δραστηριότητα
- Φορείς του δημόσιου και ιδιωτικού τομέα εργασίας
- Οργάνωση και αξιολόγηση των προγραμμάτων μαζικού αθλητισμού και αθλητισμού ελεύθερου χρόνου για όλες τις ηλικίες, καθώς και για ειδικές πληθυσμιακές κατηγορίες

# ΑΣΚΗΣΗ ΚΑΙ ΥΓΕΙΑ (Μαθήματα)

Κωδ.	ΕΞ.	ΑΣΚΗΣΗ ΚΑΙ ΥΓΕΙΑ
N511	2ο	Οργάνωση προγραμμάτων αναψυχής
N512	2ο	Αναψυχή και ελεύθερος χρόνος
N513	2ο	Σχεδιασμός και αξιολόγηση προγραμμάτων άσκησης
N514	2ο	Άσκηση και διατροφή
N515	2ο	Προγράμματα Άσκησης σε Άτομα με Χρόνιες Παθήσεις
<hr/>		
N517	3ο	Αξιολόγηση κινητικών δεξιοτήτων-ικανοτήτων
N518	3ο	Άσκηση και περιβάλλον
N519	3ο	Εργονομία της επιβάρυνσης
N521	3ο	Εργομετρική αξιολόγηση της ανθρώπινης απόδοσης
N522	3ο	Ανάπτυξη φυσικής κατάστασης σε προγράμματα άσκησης και υγείας

# Παρακολούθηση

- Υποχρεωτική
- Το ανώτατο όριο απουσιών για κάθε μάθημα είναι οι δύο (2) απουσίες από τις ώρες διδασκαλίας που πραγματοποιήθηκαν ανεξάρτητα από αιτία.
- Παρεκκλίσεις επιτρέπονται μόνο για σοβαρούς λόγους.

# ΨΗΦΙΑΚΕΣ ΥΠΗΡΕΣΙΕΣ ΑΠΘ

## Α. Βασιλειάδης ΕΕΔΙΠ

- Απόκτηση και χρήση ιδρυματικού λογαριασμού και e-mail του ΑΠΘ  
<https://it.auth.gr/el/account/univID>

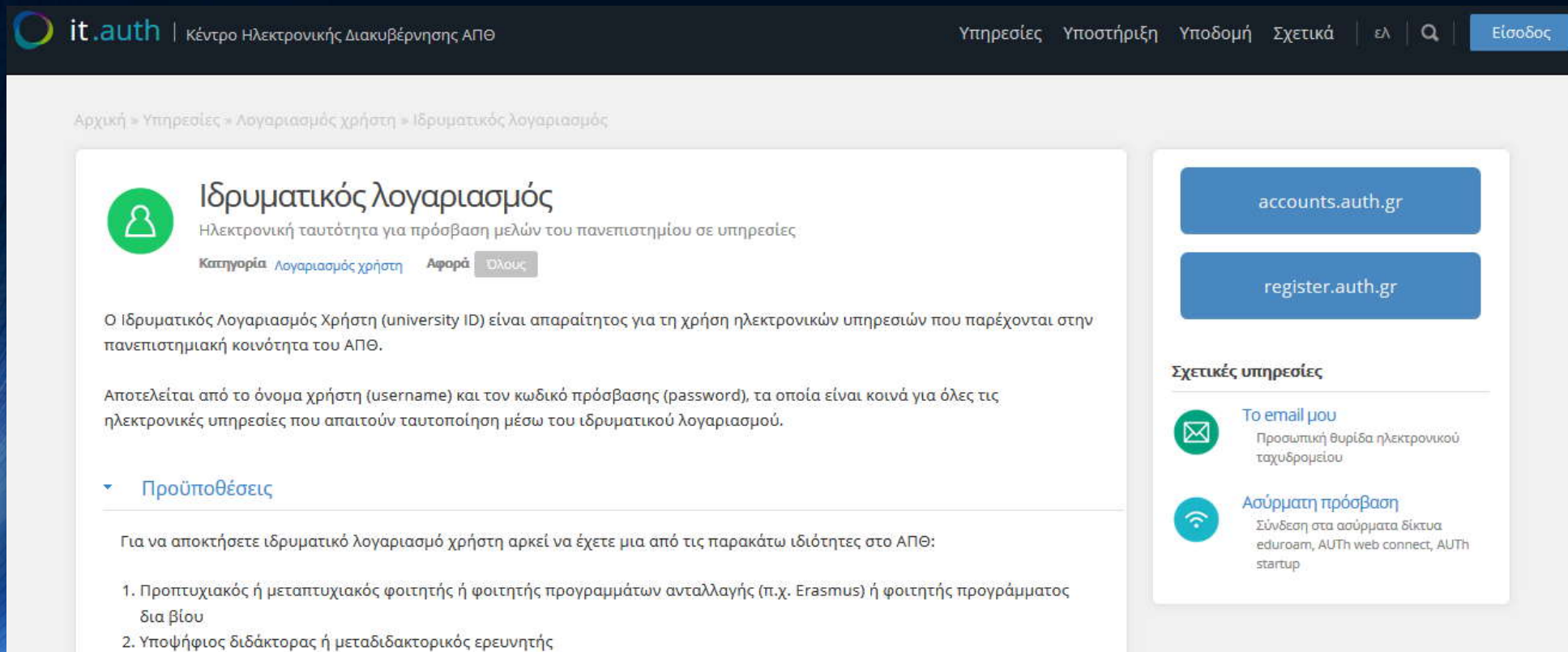

# ΨΗΦΙΑΚΕΣ ΥΠΗΡΕΣΙΕΣ ΑΠΘ

Χρήση της πλατφόρμας e-learning <https://elearning.auth.gr/>

Faculty/Department	Image Description
Πολυτεχνική Σχολή	Red industrial pipes
Σχολή Καλών Τεχνών	Abstract colorful liquid
Παιδαγωγική Σχολή	Modern building facade
Σχολή Επιστήμης Φυσικής Αγωγής και Αθλητισμού	Modern building facade (highlighted)
Σχολή Γεωπονίας, Δασολογίας και Φυσικού Περιβάλλοντος	Green leaves
Πανεπιστημιακές Μονάδες	University logo and text

# ΨΗΦΙΑΚΕΣ ΥΠΗΡΕΣΙΕΣ ΑΠΘ

Χρήση της πλατφόρμας big blue button <https://conf.auth.gr/>

 it.auth | Κέντρο Ηλεκτρονικής Διακυβέρνησης ΑΠΘ

## Σύστημα Τηλεδιασκέψεων BigBlueButton

Είσοδος

Η υπηρεσία βασίζεται στην πλατφόρμα ανοιχτού κώδικα BigBlueButton και μεταξύ άλλων επιτρέπει:

- την παρουσίαση ηλεκτρονικών εγγράφων (pdf, docx, pptx, xlsx, jpg)
- τη χρήση ηλεκτρονικού ασπροπίνακα (whiteBoard)
- την κοινή χρήση εφαρμογών και επιφάνειας εργασίας (Desktop Sharing)
- την ανταλλαγή γραπτών μηνυμάτων (Chat) κατά τη διάρκεια της τηλεδιάσκεψης
- τη συμμετοχή μέσω τηλεφώνου (Audio Dial-in) χρηστών που δεν διαθέτουν ηλεκτρονικό υπολογιστή

Δοκιμάστε τις λειτουργίες της πλατφόρμας με τη χρήση ενός demo δωματίου.